



Ministère de l'agriculture des Ressources Naturelles et du Développement Rural



UNITE STATISTIQUE AGRICOLE ET INFORMATIQUE
Système d'Informations sur les Marchés Agricoles

Bulletin trimestriel des prix de la variété d'igname locale dans la Grand'anse Janvier à mars 2022

Contexte

En vue de fournir des informations de qualité sur les prix des produits agricoles, l'Unité de Statistique Agricole et Informatique (USAI) du Ministère de l'Agriculture, des Ressources Naturelles et du Développement Rural (MARNDR) a mis en place depuis le premier trimestre de l'année 2011 le Système d'Information sur les Marchés Agricoles (SIMA) qui est un dispositif de collecte journalière de prix sur environ 50 marchés de gros localisés dans les 10 départements du pays.

Le SIMA traite plusieurs catégories de produits à savoir les céréales, les légumineuses, les produits maraichers, les condiments, les tubercules, etc. pour un total de 195 produits suivis régulièrement. Le travail de collecte est effectué chaque jour de marché de 6 heures à 9 heures AM par une équipe de collecteurs et de superviseurs recrutés et formés localement. Une fois collectées, les données sont transmises au bureau central qui, de son côté, effectue des contrôles de qualité et procède à la publication d'un rapport journalier sur le site du MARNDR.

Ce bulletin d'information présente une analyse descriptive des prix de l'igname sur les 8 marchés couverts par SIMA au niveau du département de la Grand'Anse. Cette analyse de l'évolution des prix de la variété d'Igname locale s'inscrit dans le cadre du programme de développement de la chaîne de valeurs ignames (PROFISUD).

Localisation des marchés :

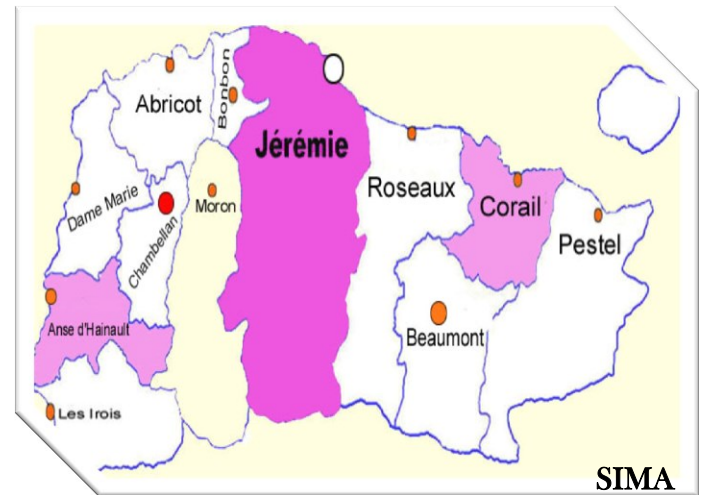

Marchés couverts par SIMA

Marfranc, Beaumont, Léon, Moron, Pestel
Abricot, Corail, Irois, Chanbellan, Anse-
d'hainault, Calerme et le marché de la ville
de Jérémie

Les trois (3) principales variétés de l'Igname dans la Grand'Anse



Igname Jaune



Igname Blanc



Igname Réal

Situation des trois (3) principales variétés d'igname dans la Grand' Anse

La Grand'Anse est un département à forte potentialité de production de tubercules. Les racines de tubercules notamment l'igname est l'une des principales cultures qui occupe une place dominante dans l'économie des ménages agricoles. La productivité de l'igname au niveau du département est considérable, la quantité disponible est surtout destinée à la vente sur les marchés agricoles de gros, et demeure insuffisante compte tenu des potentialités de l'igname et des investissements consentis par les agriculteurs. Le graphe ci-après présente l'évolution de prix des principales variétés de l'igname commercialisé sur les marchés de gros suivis par SIMA au cours du mois de janvier, de février et de mars 2022 dans le département de la grand 'Anse.

Graphe: Evolution des Prix moyens mensuels de la variété d'igname dans la Grand'Anse

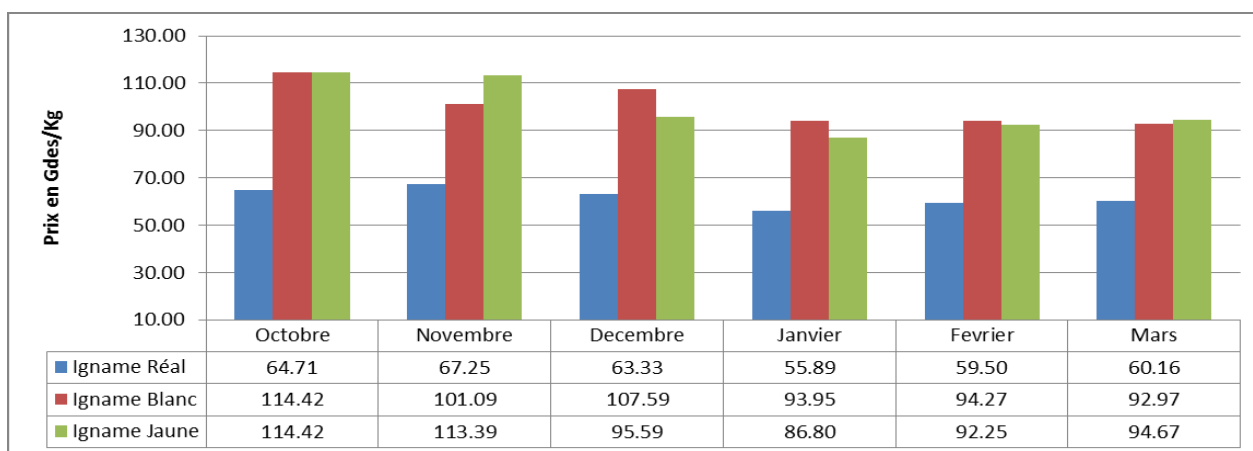

La variété de l'igname continue à approvisionner les marchés agricoles de gros ou regroupement. Cette tendance baissière des prix de l'igname amorcée depuis environ trois (3) mois (Octobre, novembre, décembre) devrait se poursuivre inéluctablement au cours des mois de janvier de février et mars, en raison de la récolte de l'igname constatée dans les différentes zones de productions.

Cependant, il est important de noter que les prix moyens mensuels de la variété d'igname ont connu une importante variation à la baisse, en comparaison au trimestre précédent (octobre, novembre, décembre). Les prix moyens mensuels de l'Igname réel (67.25 Gdes), de jaune et de blanc (114.42 Gdes) au niveau du département de la Grand'Anse les plus élevés ont été observés au cours des mois novembre et d'octobre 2021.

Prix moyens mensuels de l'igname réal sur les marchés de Gros

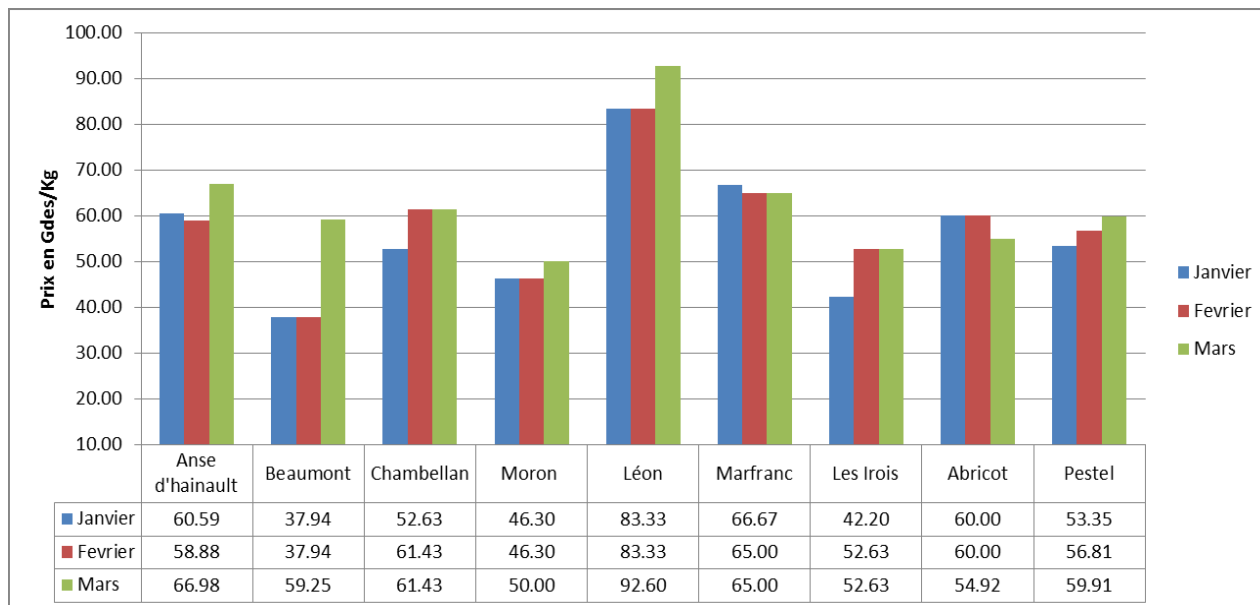

Le commerce de l'igname **réal** sur les marchés de regroupement dans la Grand'Anse a été marqué par un niveau d'approvisionnement moyen dans les différents points de vente. Pour le trimestre janvier-mars, les prix moyens mensuels de l'igname réal sont restés confinés dans l'intervalle compris entre un minimum de 37.94 Gdes/Kg et le maximum de 92.60 Gdes/Kg. Le prix le plus élevé a été pratiqué à Léon et le plus bas à Beaumont. Par rapport au trimestre précédent (octobre-décembre) les prix moyens mensuels de l'igname Réal ont accusé une légère diminution sur les marchés de gros ou de regroupement, ces prix ont toujours une tendance à chuter au cours de la période allant de janvier à mars. Le prix du kilogramme de l'igname réal qui se vendait à 100 Gdes/kg au mois de décembre 2021 a enclenché une baisse par rapport à son niveau au mois de janvier 2022 s'établissait à 83.33 Gdes le Kilo et a connu une diminution de prix (16.67%) sur les marchés de regroupement. Le prix du kilogramme de l'igname réal pratiqué sur le marché de Beaumont est resté pratiquement inchangé.

Les prix moyens mensuels, malgré leurs légères baisses demeurent toujours élevés au niveau de certains marchés par rapport à la même période de l'année dernière. Au cours de ce trimestre janvier-mars 2022, les prix moyens mensuels de l'igname pratiqués sur la majorité des marchés de gros ont enregistré des hausses au cours du mars 2022 allant de 8% à 24.78%. La plus forte hausse a été enregistrée à Moron et la moins significative a été relevée à Les Irois. Par contre des baisses de 2.50 % et de 8.47 % ont été respectivement enregistrées à Marfranc et Abricot.

Prix moyens mensuels de l'igname jaune sur les marchés de Gros

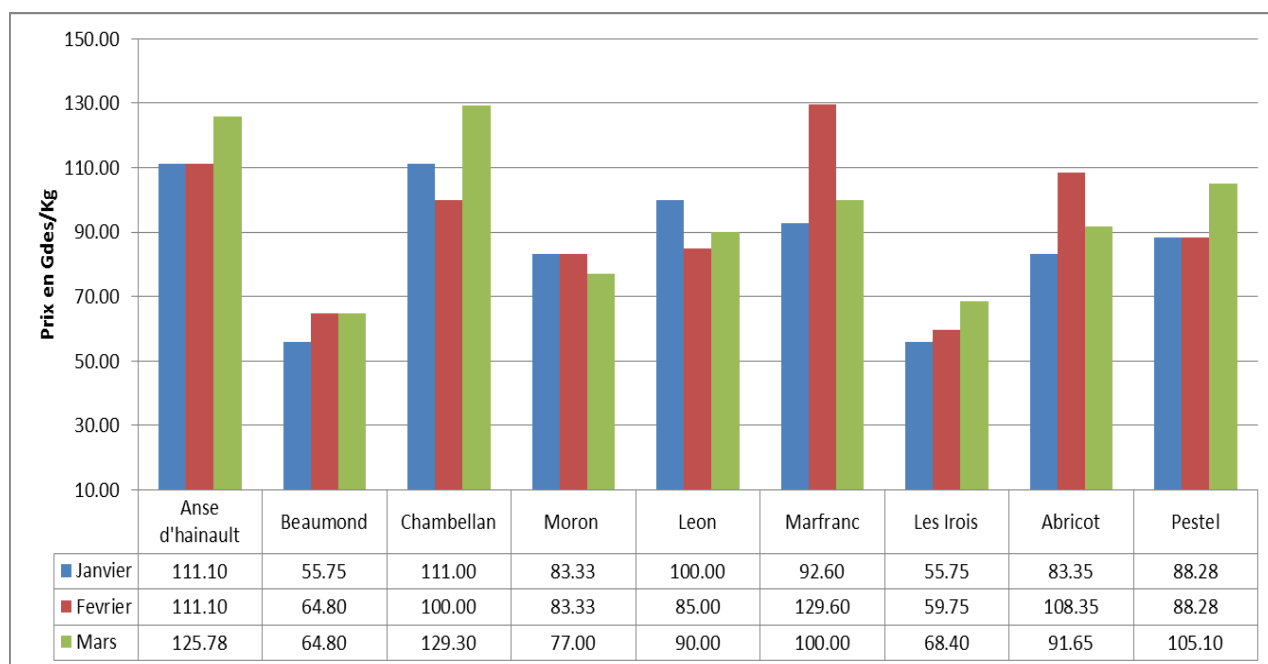

Sur les marchés de regroupement de la Grand'Anse, la variété de l'igname Jaune est produite pendant toute l'année avec surtout une meilleure disponibilité au début de l'année dans les points ventes. Ce niveau d'amélioration de la disponibilité de l'igname jaune sur les marchés a commencé se faire remarquer depuis le début du trimestre (Octobre, Novembre, décembre), cela a résulté une légère considération qui a fait régresser le prix du Kilogramme de l'igname jaune sur certains marchés de gros ou regroupement. Dans les marchés proches des zones de production de l'igname les prix moyens mensuels collectés ont oscillé dans la fourchette « 55.75-129.60 » Gdes/Kg. Le prix moyen mensuel le plus élevé a été pratiqué au cours du mois de février sur le marché de Marfranc. Le prix moyen le plus bas a été observé sur le marché de Beaumont au cours des mois de janvier et a accusé une hausse significative de 16.23% par rapport au mois de mars.

Au cours de ce trimestre janvier-mars, l'analyse de l'évolution du prix de l'igname jaune sur les marchés de la Grand'Anse révèle que les prix moyens mensuel ont enclenché de légères variations à la hausse ou à la baisse au cours du mois de mars. Par rapport au mois de janvier le prix du kilo de l'igname jaune a connu des baisses de 7.56 % et de 10% respectivement à Léon et à Moron. Par contre le prix du kilo a progressé sur les autres marchés dans proportions allant de 9.96 % (relevées à Abricot) à 22.69% (observées à Les Irois).

Prix moyens mensuels de l'igname blanc sur les marchés de Gros

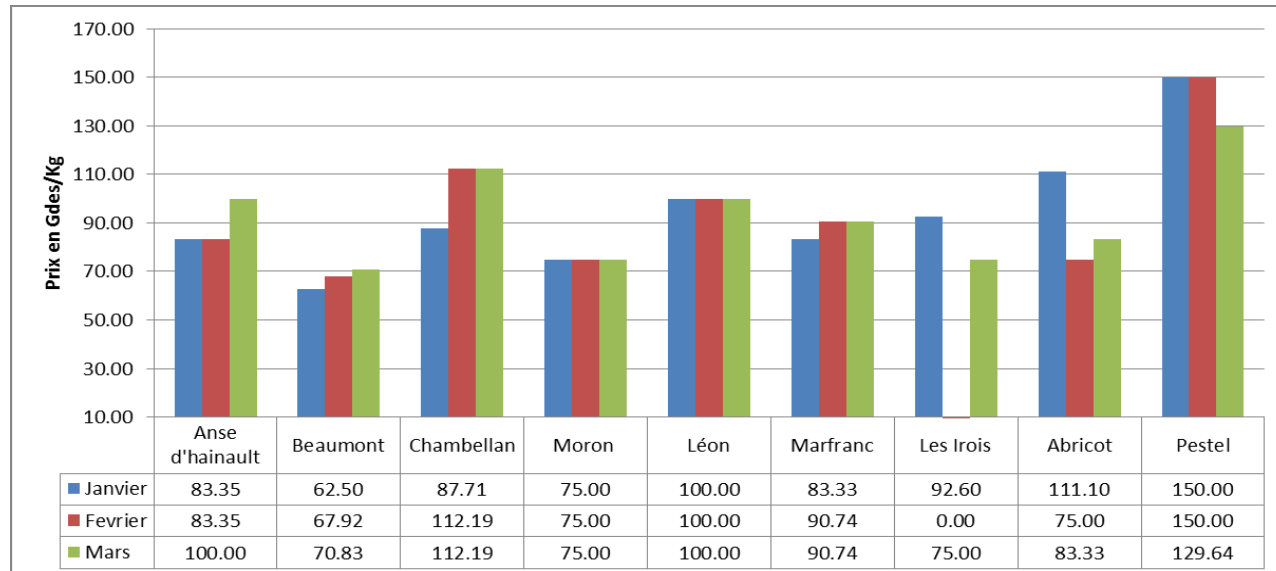

La variété de l'igname blanc observée sur les marchés de regroupement de la Grand'Anse a connu de faible disponibilité dans les points de vente où ce produit a été visible, cette variété a été vendue à des prix situés dans l'intervalle compris entre minimum de 62.50 Gdes/kg et un maximum de 180.57 Gdes/Kg. Le prix le plus élevé a été observé à Pestel et le plus bas a été repéré dans les points de vente du marché de Beaumont. Les prix moyens mensuels de l'igname blanc au cours des trois (3) derniers mois sont légèrement inférieurs à leur niveau du trimestre précédent (octobre, novembre, décembre). Par rapport à leur niveau moyen au trimestre précédent, les prix moyens mensuels enregistrés au cours de ce trimestre sont nettement moins inférieurs avec de baisses importantes à l'Anse d'hainault (13.59%) à Marfranc (21.32%) et aux Irois (16.20%).

Au cours de ce trimestre janvier- mars, Les écarts moyens mensuels les plus significatifs ont été notés au niveau des marchés de chambellan (27.91%) de l'Anse d'hainault (19.98%) et de Beaumont (13.32%). Il faut cependant noter que le prix moyen de l'igname blanc est demeuré stable avec une moyenne mensuelle de 100 Gdes (relevée à Léon) et de 75 Gdes (pratiquée à Moron) au cours de ce trimestre janvier-mars.

**Prix moyens de variété de l'igname sur les marchés du département de la Grand'Anse
(en Gdes/Kg)**

Igname réal

Marché	Trimestre			Trimestre		
	Octobre	Novembre	Décembre	Janvier	Février	Mars
Anse d'hainault	...	66.98	60.59	60.59	58.88	66.98
Beaumont	60.55	57.39	57.39	37.94	37.94	37.94
Chambellan	...	75.00	67.64	52.63	61.43	61.43
Moron	58.10	55.55	55.55	46.30	46.30	50.00
Léon	...	100.00	100.00	83.33	83.33	92.60
Marfranc	75.00	68.40	68.40	66.67	65.00	65.00
Les Irois	...	62.08	47.05	42.20	52.63	52.63
Abricot	66.29	...	60.00	60.00	60.00	54.92
Pestel	63.61	52.63	53.35	53.35	56.81	59.91

Igname Blanc

Marché	Trimestre			Trimestre		
	Octobre	Novembre	Décembre	Janvier	Février	Mars
Anse d'hainault	...	83.33	122.44	83.35	83.35	100.00
Beaumont	...	75.00	75.00	62.50	67.92	70.83
Chambellan	100.00	100.00	120.00	87.71	112.19	112.19
Moron	...	82.93	***	75.00	75.00	75.00
Léon	84.49	120.00	120.00	100.00	100.00	100.00
Marfranc	112.19	112.19	112.19	83.33	90.74	90.74
Les Irois	...	100.00	100.00	92.60	...	75.00
Abricot	95.39	96.26	111.10	111.10	75.00	83.33
Pestel	180.05	140.05	100.00	150.00	150.00	129.64

Igname Jaune

Marché	Trimestre			Trimestre		
	Octobre	Novembre	Décembre	Janvier	Février	Mars
Anse d'hainault	...	138.20	...	111.10	111.10	125.78
Beaumont	69.50	69.50	55.75	55.75	64.80	64.80
Chambellan	100.00	129.30	120.00	111.00	100.00	129.30
Moron	97.98	97.98	108.42	75.00	100.00	100.00
Léon	128.11	150.00	120.00	100.00	85.00	90.00
Marfranc	98.46	100.00	125.00	92.60	129.60	100.00
Les Irois	...	75.00	55.55	55.75	59.75	68.40
Abricot	110.53	110.53	80.00	83.35	108.35	91.65
Pestel	150.00	150.00	100.00	88.28	88.28	105.10